

□ Límit de l'Espai d'Interès Natural de la Serra de Llaberia

**Situació dels nius**

- ⊗ Àguila cuabarrada
- ⊗ Àguila daurada
- ⊗ Àguila marcenca
- ⊗ Duc
- ⊗ Milà negre
- ⊗ Falcó pelegrí

**Territoris**

- Gralla de bec vermell
- Duc
- Còlit negre

**Àguila marcenca**

- Ocupat
- ⋯ No ocupat, desplaçat

**Àguila cuabarrada**

- Ocupat
- Desocupat
- ⋯ Abandonat
- Desconegut
- Zona de repòs

Títol:

## 2. Aus d'interès en conservació

Nom i any del projecte:

**Estudi preliminar, propostes de gestió i monitoratge de les comunitats faunístiques de la serra de Llaberia**

**Desembre 2007**

Consultor:

**FRACTÀLIA**  
consultoria i estudis ambientals

Encarrega:

CONSORCI  
**SERRA DE LLABERIA**

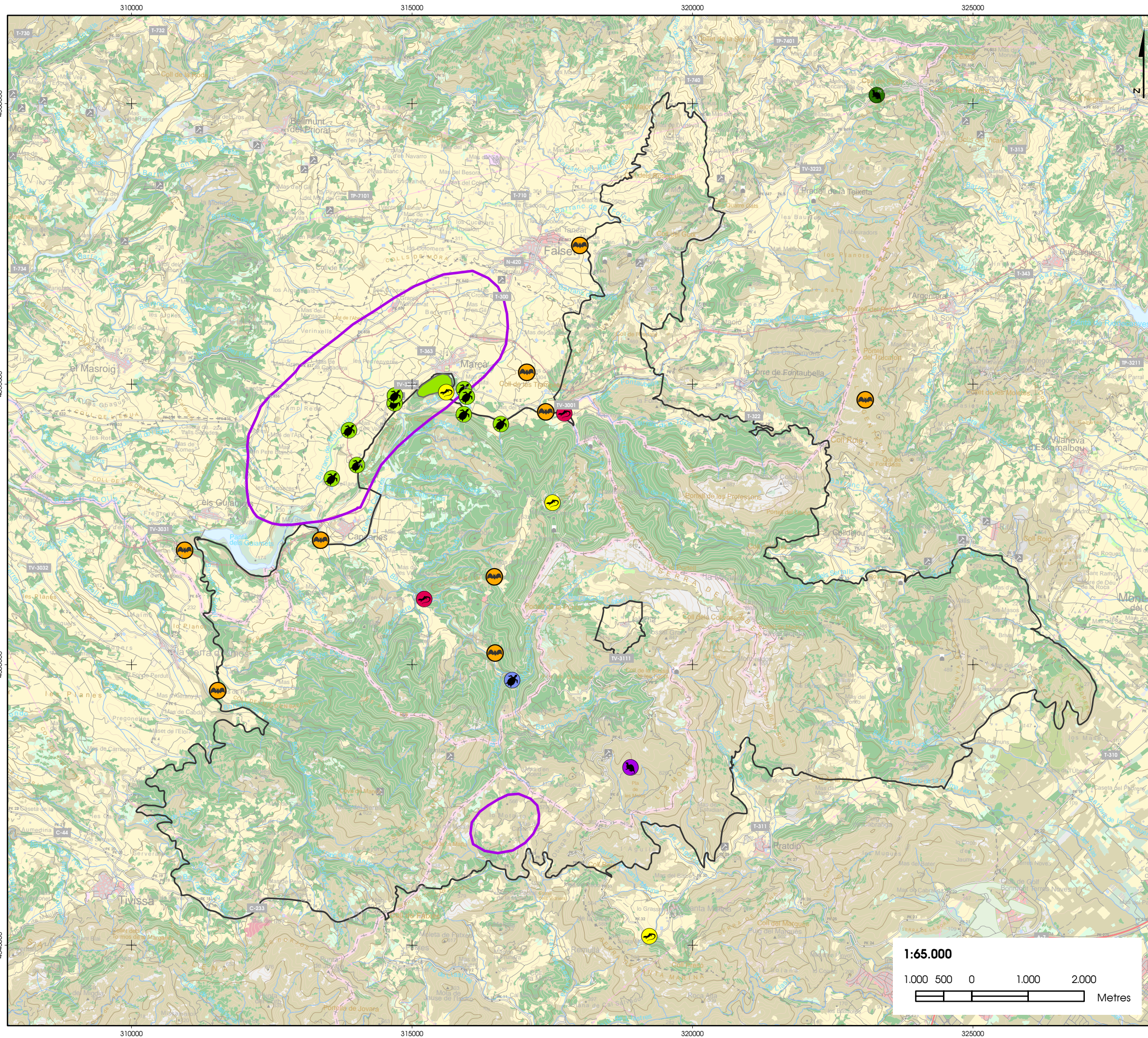

Límit de l'Espai d'Interès Natural de la Serra de Llaberia

**Punts i zones d'interès**

- Mauremys leprosa*
- Salamandra salamandra*
- Testudo hermanni*
- Vipera latasti*
- Ratpenats
- Mustela putorius*
- Bedruna de conill (APC T-10320)

Abundància de conill  
 Població de tortuga mediterrània

**Cobertes del sòl**

- Aigües continentals
- Arbrat clar
- Arbrat dens
- Boscos de ribera
- Conreus
- Incendis 1993
- Matollars
- Prats i herbassars
- Reforestacions
- Roquissars/zones nues
- Tarteres
- Zones esportives i lúdiques
- Zones urbanitzades

Títol:

### 3. Mamífers, amfibis i rèptils d'interès en conservació

Nom i any del projecte:

**Estudi preliminar, propostes de gestió i monitoratge de les comunitats faunístiques de la serra de Llaberia**

**Desembre 2007**

Consultor:

Encarrega:

